



NOVA ESCOLA DE SARGENTOS PERNAMBUCO



GOVERNO DO ESTADO
PERNAMBUCO
MAIS TRABALHO. MAIS FUTURO.



A PÁTRIA NASCEU AQUI

Sejam bem-vindos
ao berço da
nacionalidade e do
Exército Brasileiro.



GOVERNO DO ESTADO
PERNAMBUCO
MAIS TRABALHO, MAIS FUTURO.

NOVA ESCOLA DE SARGENTOS PERNAMBUCO



GOVERNO DO ESTADO
PERNAMBUCO
MAIS TRABALHO, MAIS FUTURO.

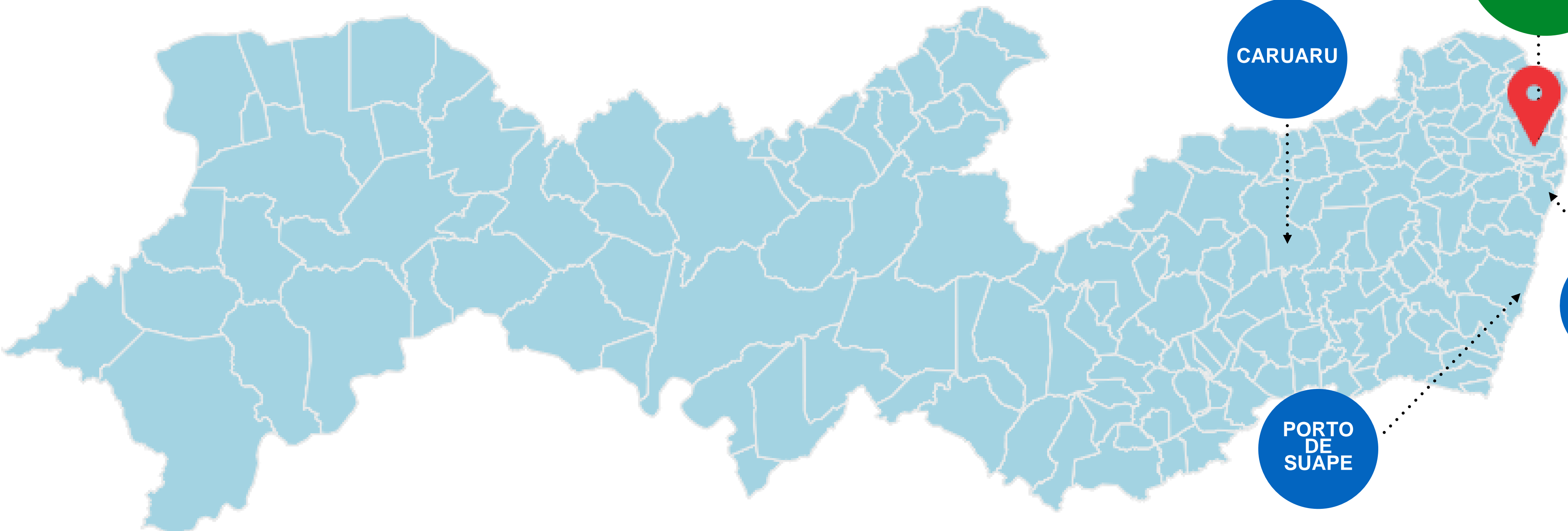

PERNAMBUCO





MUNICÍPIOS NA ÁREA DE INFLUÊNCIA

A Nova Escola de Sargentos em Pernambuco estará localizada dentro do município de Abreu e Lima, abrangendo ainda Paudalho (acesso), e os municípios de Tracunhaém, Araçoiaba, Camaragibe, São Lourenço e Igarassu fazendo limites com a área.





O CIMNC

O Campo de Instrução Marechal Newton Cavalcanti (CIMNC) possui cerca de 7.500 hectares de área, 75 km² e 52 km de perímetro.

Cerca de 2 mil militares participam de instruções de diversas naturezas ao longo do ano no local que contempla: pistas de cordas, de combate em localidade, de transposição de cursos d'água, de aplicação militar, de maneabilidade, de orientação; estande de tiro; e área para execução de tiros de armas de diversos calibres.

A área do Campo de Instrução é utilizada em exercícios das outras Forças Armadas e atividades dos Órgãos de Segurança Pública.



A NOVA ESCOLA DE SARGENTOS

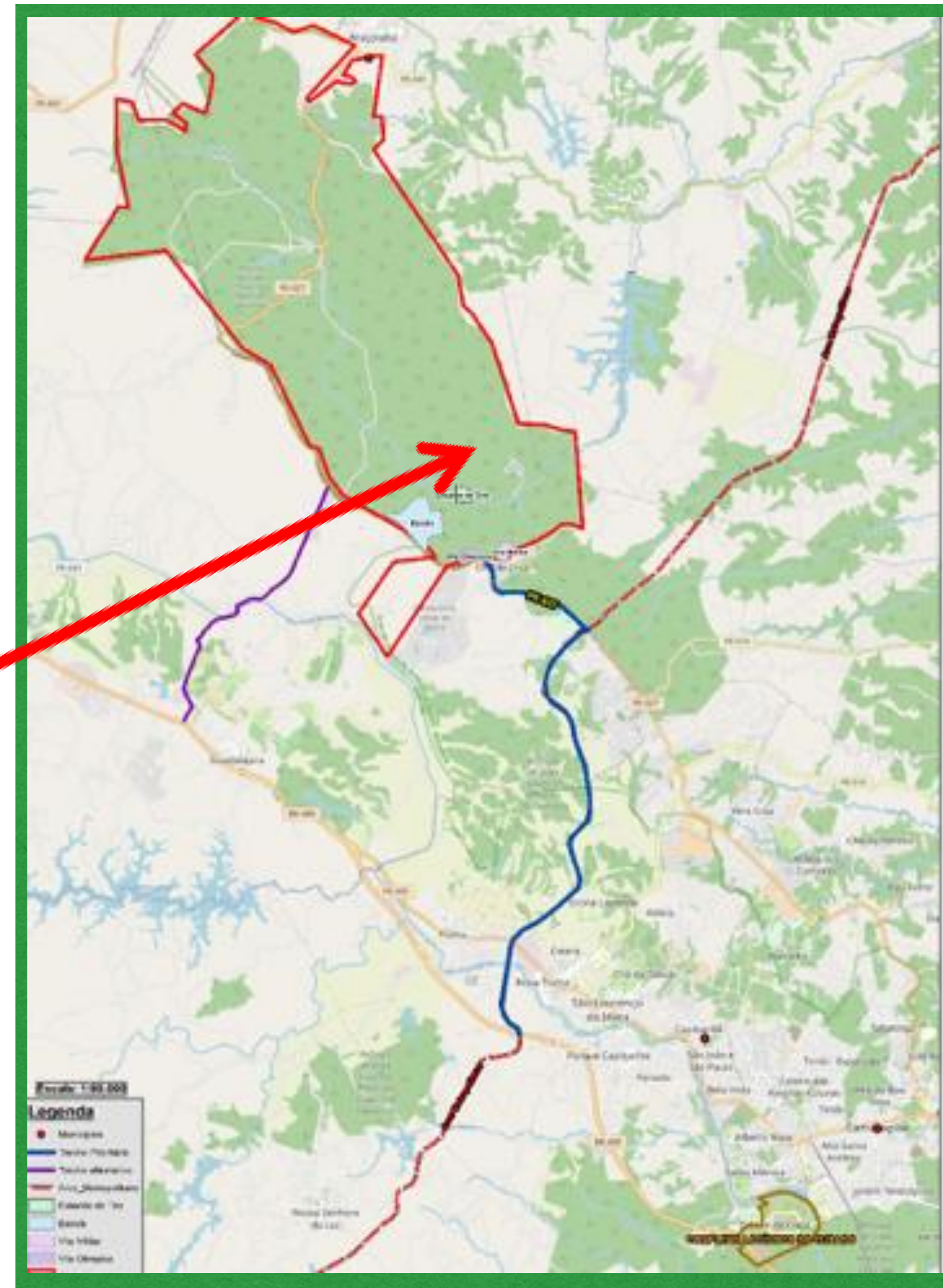
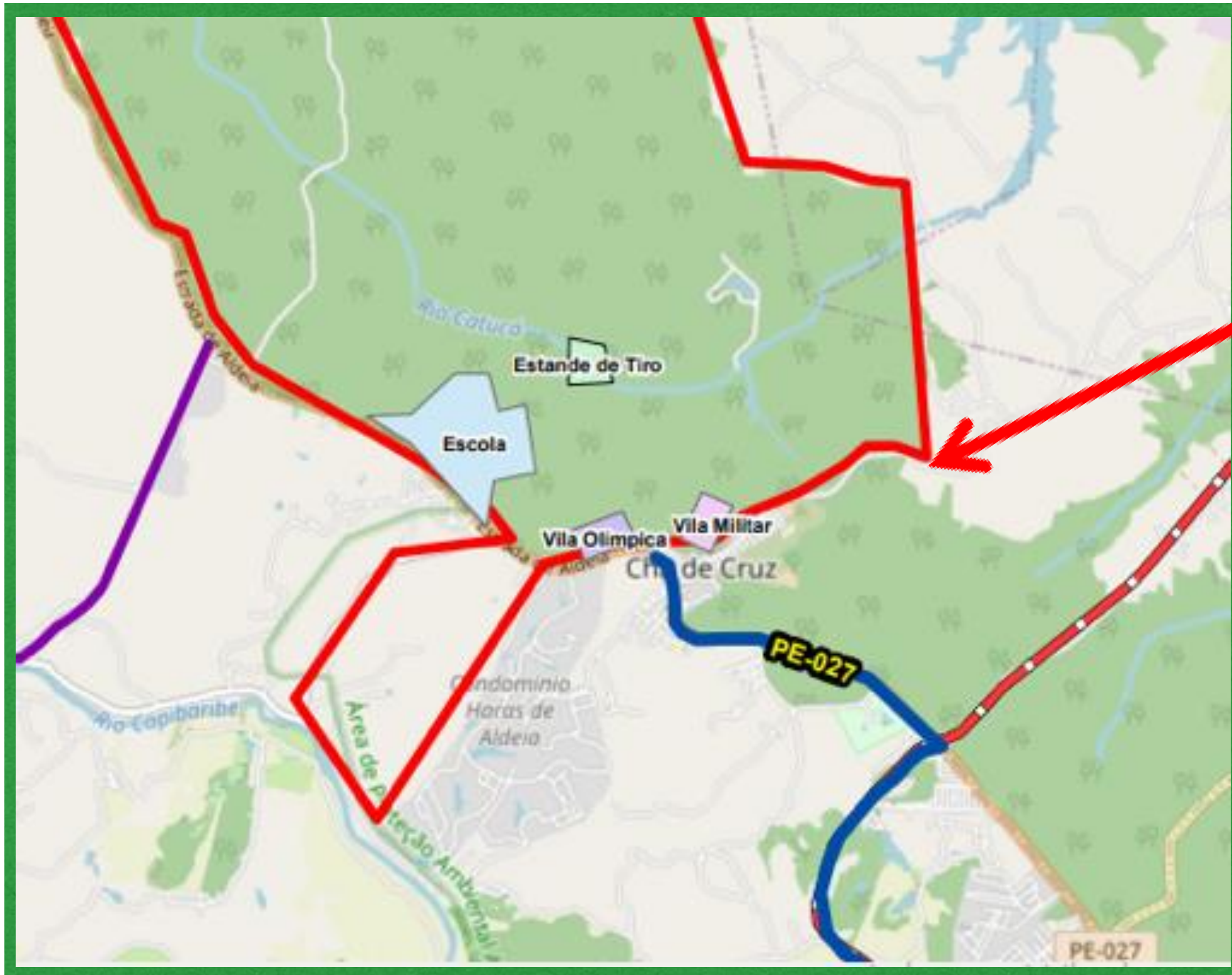

PROJETO

NOME

ESCOLA DE FORMAÇÃO DE SARGENTOS DE CARREIRA DO EXÉRCITO BRASILEIRO
O PROJETO INCLUI A CONSTRUÇÃO DA ESCOLA, VILA OLÍMPICA, VILA MILITAR
E ESTANDE DE TIRO DENTRO DA ÁREA DO CAMPO DE INSTRUÇÃO MARECHAL
NEWTON CAVALCANTI (CIMNC), TOTALIZANDO INVESTIMENTOS DE R\$ 1 BILHÃO;

DURAÇÃO DO CURSO

02 ANOS (TECNÓLOGO);

EFETIVO PREVISTO

2.400 ALUNOS (MASC/FEM)
E CORPO DOCENTE E APOIO: 1.800 MILITARES;

FOLHA PREVISTA

R\$ 100 MILHÕES/ANO;

POPULAÇÃO PREVISTA

10 MIL PESSOAS ENTRE CIVIS E MILITARES;

CANDIDATOS

140 MIL INSCRITOS ANUALMENTE.



A ESCOLA



ESCOLA

840 mil m²

CONTEMPLANDO

Pavilhões dos Cursos;
(Salas de aula e instrução,
alojamentos e auditórios)

Pavilhão Administrativo;

Pavilhão de Comando;

Refeitório;

Cozinha.





VILA OLÍMPICA



VILA OLÍMPICA

ABRANGE

TOTAL: 140 mil m²

- Conjunto de piscinas;
- 2 Ginásios Multiuso;
- 10 Quadras Poliesportivas;
- Pista de atletismo;
- Pistas de aplicações militares;
(pista de pentatlo, pista de cordas);
- Pavilhão Administrativo.



ESTANDE DE TIRO



ESTANDE DE TIRO

110 mil m²

SERÁ COMPOSTO POR

Pavilhão Administrativo
Reservas de Armamento
Estande para armas curtas
Estande para armas longas
Simuladores de Tiro.



GOVERNO DO ESTADO
PERNAMBUCO
MAIS TRABALHO. MAIS FUTURO.



VILA MILITAR



VILA MILITAR

145 mil m²

SERÃO ERGUIDOS

- 24 blocos de 24 unidades;
- Residenciais de 98 m²
(3 quartos cada, totalizando 576 apartamentos)



GOVERNO DO ESTADO
PERNAMBUCO
MAIS TRABALHO. MAIS FUTURO.

ESCOLA

PARQUE
DE TIROS

TIROS

PNR Ex-500000

COORDENADAS

VILA OLÍMPICA

VILA MILITAR

PROJETO



NOSSOS COMPROMISSOS



GOVERNO DO ESTADO
PERNAMBUCO
MAIS TRABALHO, MAIS FUTURO.

PLANEJAMENTO E EXECUÇÃO

18

REUNIÕES TÉCNICAS

7

VISITAS TÉCNICAS EM CAMPO

14

SECRETARIAS E ORGÃOS ENVOLVIDOS

(Seplag, Seinfra, Sdec, Seduh, Secti, Secult, Casa Militar, Addiper, Celpe, Copergás, prefeituras, grupos empresariais)



NOVA ESCOLA DE SARGENTOS EM PERNAMBUCO

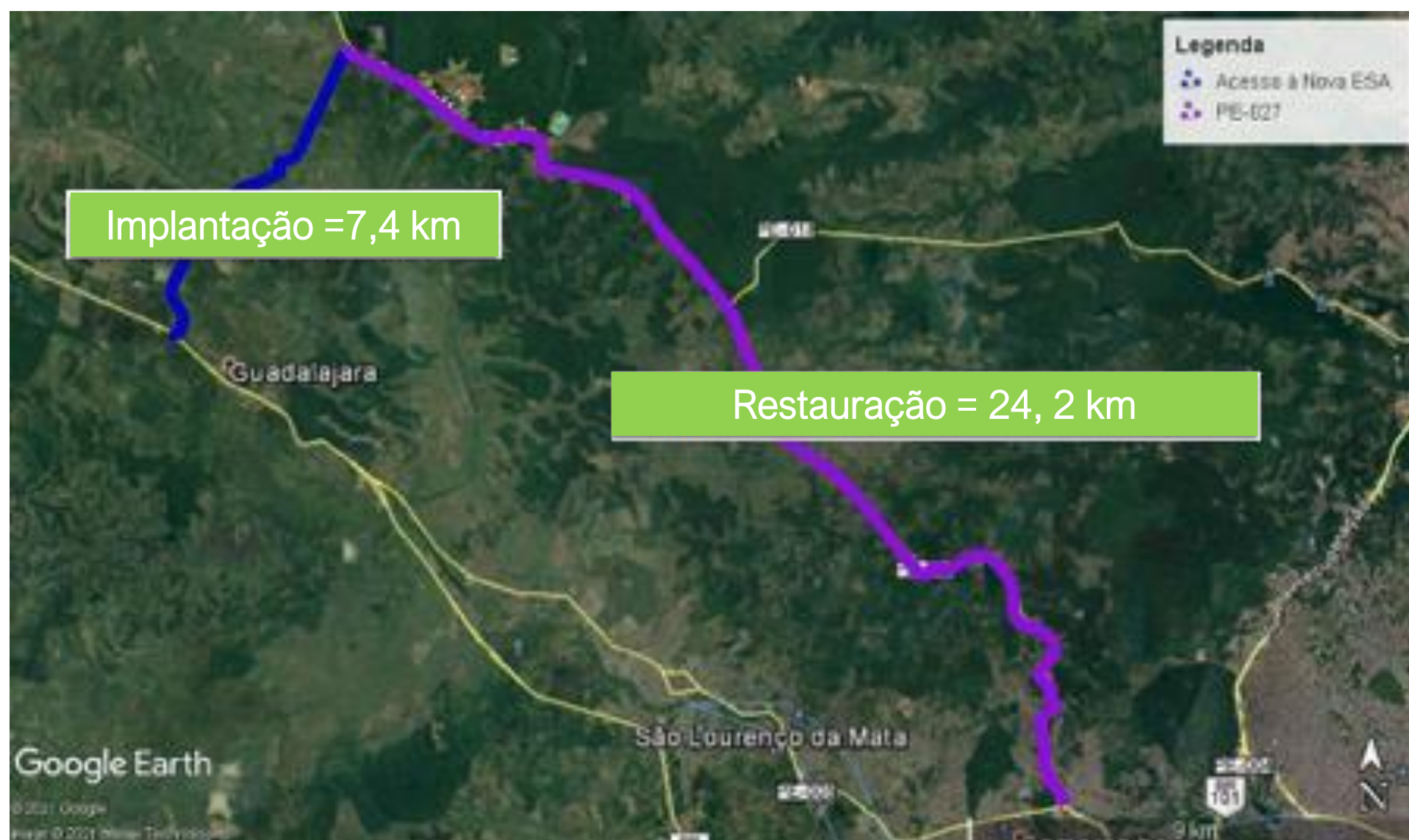

INFRAESTRUTURA PARA VIAS DE ACESSO

Implantação da Estrada de Mussurepe 7,4 km (pista simples) + Restauração da PE-027: 24,2 km.

Valor estimado: R\$ 49 mi

Previsão: 28 meses



NOVA ESCOLA DE SARGENTOS EM PERNAMBUCO



INFRAESTRUTURA PARA ÁGUA

- Captação Rio Capibaribe + Estação Elevatória de Água Bruta EEAB - (1ª etapa 50l/s);
- 5,5 km de adutora;
- ETA Convencional - 50 l/s;
- Reservação (1.500 m³ apoiado / 150 m³ elevado);
- Rede de distribuição e 2.000 ligações domiciliares para Chã de Cruz.

Valor estimado: R\$ 30,4 mi

Previsão: 23 meses

INFRAESTRUTURA PARA ESGOTO

- 12 km de ramais e 4 km de redes coletoras para Chã de Cruz;
- 02 Estações Elevatórias de Esgoto com 4 km de Emissários;
- 01 ETE Lodos Ativados + Remoção N+P (25 l/s);

Valor estimado: R\$ 23,6 mil

Previsão: 23 meses.



NOVA ESCOLA DE SARGENTOS EM PERNAMBUCO



INFRAESTRUTURA PARA ENERGIA COM DISPONIBILIDADE PARA ATENDER A DEMANDA SOLICITADA DE 1,5 MW

- 2 Reguladores de Tensão DF (1 no barramento S021387 e outro no ponto C025783);
- 0,26 km de recondução P35 para P70 XLPE COM LV (C023191 até C023188);
- 1,6 km de recondução P35 para P70 XLPE COM LV (C025499 até C025781);
- 0,1 km de construção de P70 XLPE (após o religador G12723 até o PDE Vila Olímpica);

Construção de 1,25 km de cabo 70 XLPE de C021925 até o PDE da Escola;

Valor estimado: R\$ 749.316,70

Previsão: 4 meses



NOVA ESCOLA DE SARGENTOS EM PERNAMBUCO

Backbone nacional da RNP

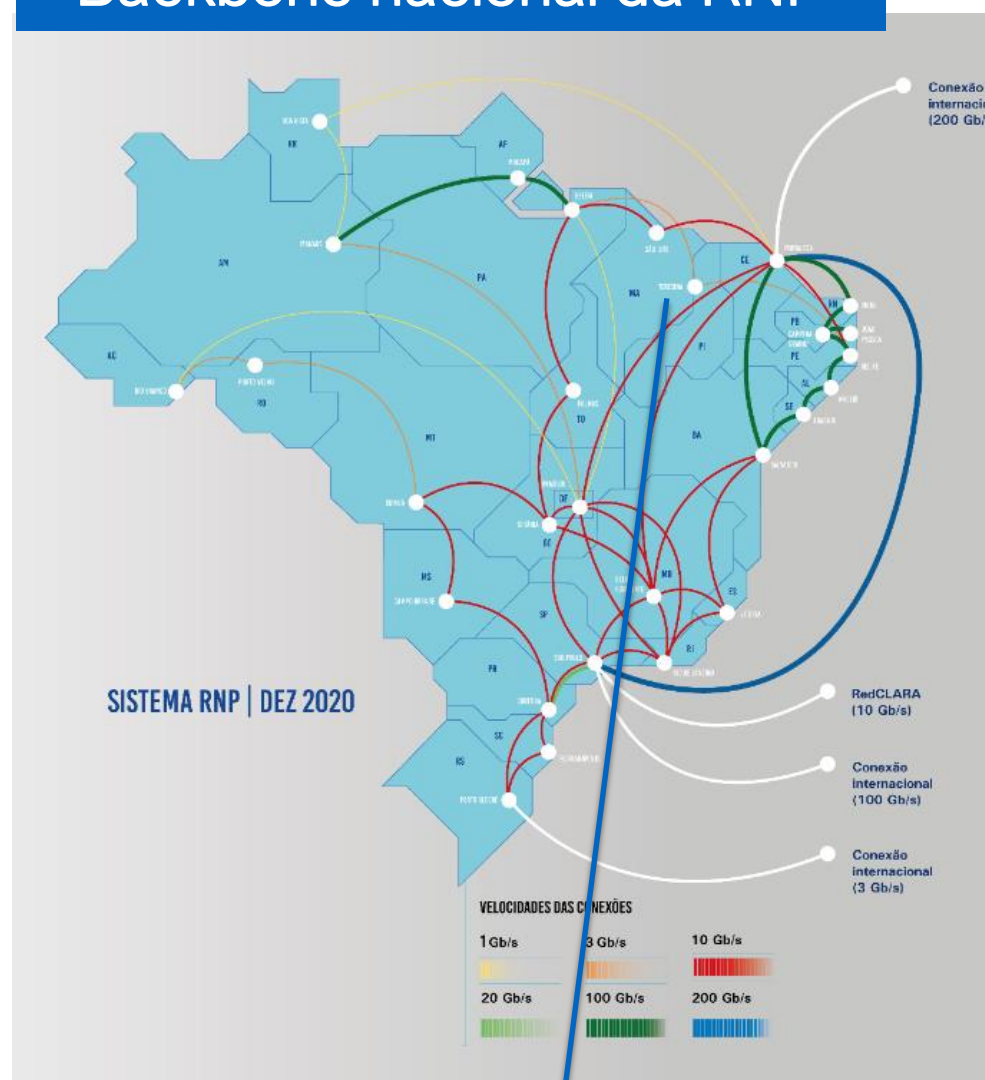

Ampliação da RePEPE na RMR

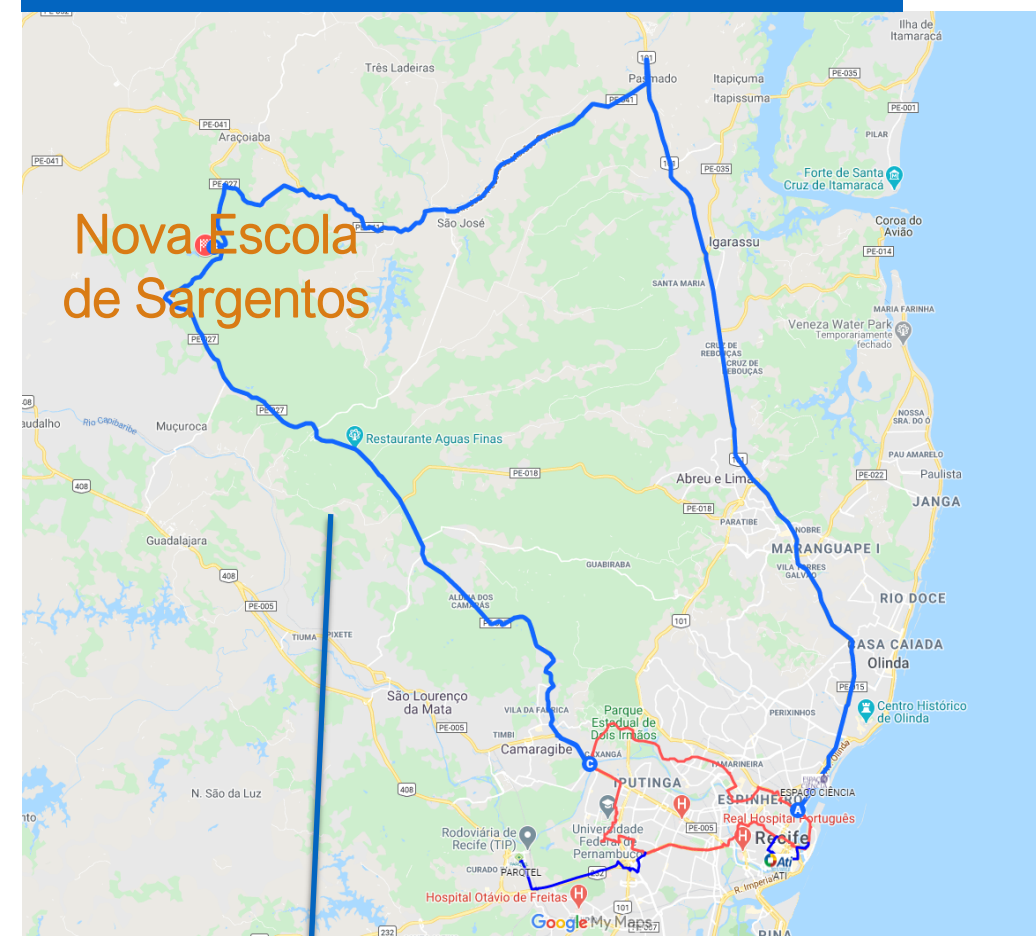

RePEPE integrado ao Backbone Nacional



INFRAESTRUTURA DE FIBRA ÓPTICA

- Ampliação da RePEPE/RMR em +102Km (rede com dupla abordagem em anel);
- Integrado ao backbone nacional da RNP;
- Conexão direta entre as instituições e o Ministério da Defesa.

Valor estimado: R\$ 3,26 mi
Previsão: 6 meses

CENTRO DE CONVIVÊNCIA E BEM ESTAR PARA APOIO NA QUALIDADE DE VIDA À FAMÍLIA MILITAR



a – Ensino	d – Eventos
b – Comércio	e – Bem estar (Área verde, parque infantil...)
c – Saúde	f – Estacionamento

Aquisição e disponibilização de 5 hectares em área próxima à Nova Escola de Sargentos para instalação do Centro de Convivência e Bem Estar para apoio na qualidade de vida à Família Militar.

Valor estimado: R\$ 3,2 mi

Previsão: Dezembro-2022

Projeto complementar a ser executado pela iniciativa privada.

A estruturação do Centro de Convivência prevê:

Área de Lazer – Área destinada à implantação de academias de ginástica, lanchonete, quadra poliesportiva, playground e eventos ao ar livre;

Área de Serviços – Escola de idioma, chaveiro, lotérica;

Área de Comércio – Centro de compras, delicatessen, farmácia, supermercado.



NOVA ESCOLA DE SARGENTOS EM PERNAMBUCO

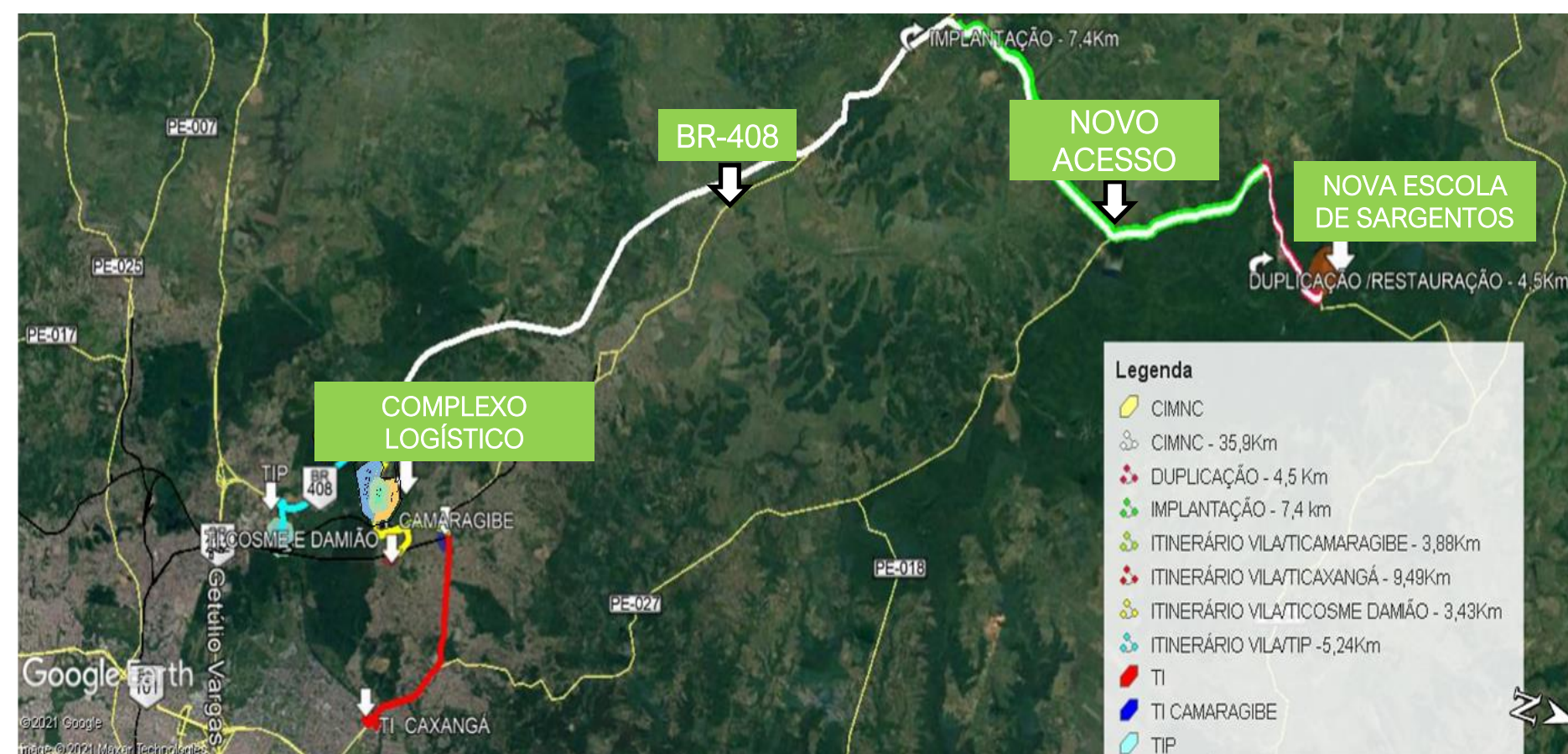

TRANSPORTE URBANO

O acesso à Nova Escola de Sargentos será incrementado da seguinte forma:

- Reforço na frota de 02 linhas de ônibus já existentes (Chã de Cruz / TI Camaragibe e Araçoiaba / TI Camaragibe);
- Criação de uma nova linha de ônibus interligando a Nova Escola de Sargentos diretamente ao Complexo Logístico (conforme figura).

Valor estimado: R\$ 8.765.507,88 / ano



NOVA ESCOLA DE SARGENTOS EM PERNAMBUCO

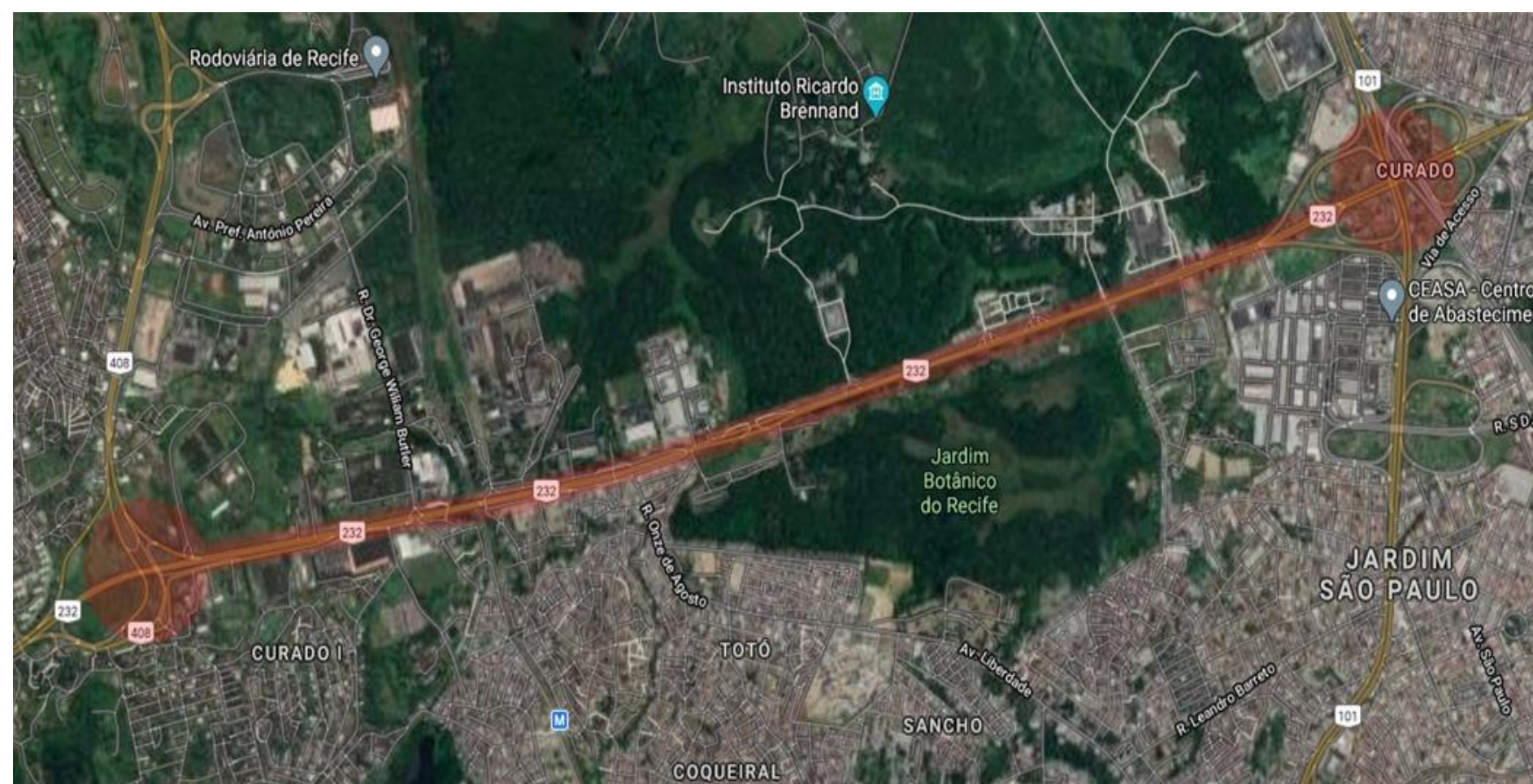

OBRA EM PLANEJAMENTO
QUE BENEFICIARÁ O ACESSO
À REGIÃO:

TRIPLICAÇÃO DA BR-232

Triplicação/Restauração de 6,8 km (Trecho:
ENTR. BR-101 – ENTR. BR-408).

Valor estimado: R\$ 100 mi
Previsão: 10 meses



NOVA ESCOLA DE SARGENTOS EM PERNAMBUCO



ARCO METROPOLITANO

Valor estimado (projeto) | R\$ 4,3 mi
Previsão | Março 2022

MUNICÍPIOS ENVOLVIDOS

- 15 municípios envolvidos diretamente da RMR.

INFRAESTRUTURA

- Extensão de 77,5Km;
- Pistas Duplicadas;
- Desenvolvimento Territorial no entorno da rodovia.





OUTROS INCENTIVOS:

Apoio ao projeto **Memória Militar;**

Apoio na obtenção de **Licenciamento Ambiental;**

Articulação no relacionamento com as Prefeituras, Sistema S, Instituições de Ensino e Sociedade Civil Organizada.



COMPLEXO LOGÍSTICO

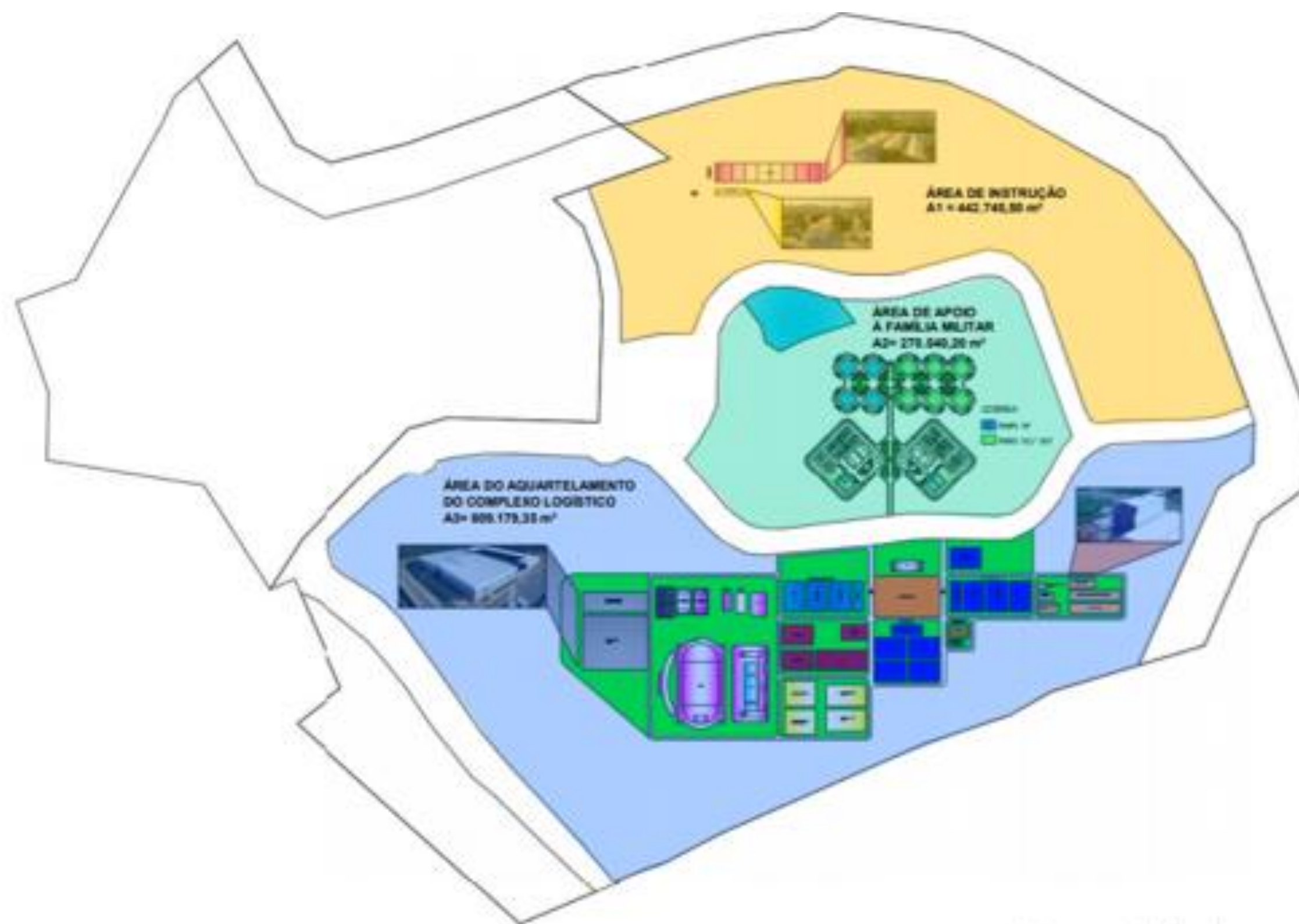

Projeto complementar a ser executado pelo Exército, com necessidade de 152 hectares de área. A estruturação do Complexo Logístico irá promover a junção de três quartéis: 14º Batalhão Logístico, o 7º Depósito de Suprimento e o Parque Regional de Manutenção, e terá a seguinte composição:

ÁREA DE APOIO À FAMÍLIA MILITAR

Com 270 mil m²;
10 blocos de apartamentos cada um com 24 unidades, totalizando 240 apartamentos.

ÁREA DE INSTRUÇÃO

Com 442 mil m²;
Instrução com estande de tiro subterrâneo.

ÁREA DE AQUARTELAMENTO

Abrange 809 mil m².



COMPLEXO LOGÍSTICO



Disponibilização de 152 hectares em área próxima à Arena Pernambuco pertencentes ao Governo do Estado para construção do Complexo Logístico.

Valor estimado: R\$ 79 mi
Previsão: Dezembro-2021

INFRAESTRUTURA PARA ÁGUA

- Booster = Estação Pressurizadora de Água;
- RAP (Reservatório Apoiado) - (600 m³);
- 2 km de Adutora;

Valor estimado: R\$ 2,5 mi /
Previsão: 14 meses.

INFRAESTRUTURA PARA ESGOTO

- Duplicação da ETE com ampliação de mais 5l/s;
- 02 Estações Elevatórias de Esgoto com 4 Km de Emissários.

Valor estimado: R\$ 9,1 mi
Previsão: 14 meses



COMPLEXO LOGÍSTICO

TRANSPORTE URBANO

NOVAS LINHAS

Serão criadas **04 novas linhas** de ônibus interligando o Complexo Logístico a Terminais Integrados. São elas:

- COMPLEXO LOGÍSTICO / TI TIP
- COMPLEXO LOGÍSTICO / TI COSME DAMIÃO
- COMPLEXO LOGÍSTICO / TI CAMARAGIBE
- COMPLEXO LOGÍSTICO / TI CAXANGÁ

Valor estimado: R\$ 5.536.110,24/ ano

PRINCIPAIS DESTINOS

A partir dos 04 Terminais Integrados que receberão essas linhas, o passageiro terá a possibilidade de chegar a vários destinos intermunicipais e interestaduais, além do acesso direto ao Aeroporto Internacional dos Guararapes.





319,41 MI

**COMPROMISSO DO
GOVERNO DO ESTADO**

Disponibilização da área de 152 ha para a Construção do Complexo Logístico;

Valor estimado: R\$ 79 mi

Implantação de Infraestrutura de Energia Elétrica, com reforço da rede de alimentação existente;

Valor estimado: R\$ 0,75 mi

Implantação/Recuperação de Vias de Acesso. Implementação de Estrada de Mussurepe (pista simples) + Restauração 24,2 km da PE -27. **Valor estimado: R\$ 49 mi**

Triplicação da BR-232;

Valor estimado: R\$ 100 mi

Estação de tratamento de água e esgoto;

Valor estimado: R\$ 65,6 mi

Aquisição e disponibilização da área de 5 ha para a Construção do Centro de Convivência e Bem Estar;

Valor estimado: R\$ 3,2 mi

Ampliação da rede de fibra óptica

Valor estimado: R\$ 3,3 mi

Reforço da malha da mobilidade de transporte público;

Valor estimado: R\$ 14,3 mi

Projeto para implantação do Arco Metropolitano;

Valor estimado: R\$ 4,3 mi



GOVERNO DO ESTADO
PERNAMBUCO
MAIS TRABALHO. MAIS FUTURO.



AS VANTAGENS DE PERNAMBUCO



GOVERNO DO ESTADO
PERNAMBUCO
MAIS TRABALHO, MAIS FUTURO.

SOLIDEZ FISCAL

PERNAMBUCO | INVESTIMENTOS E INVERSÕES ANUAIS

VALORES CORRENTES EM R\$ MILHÕES

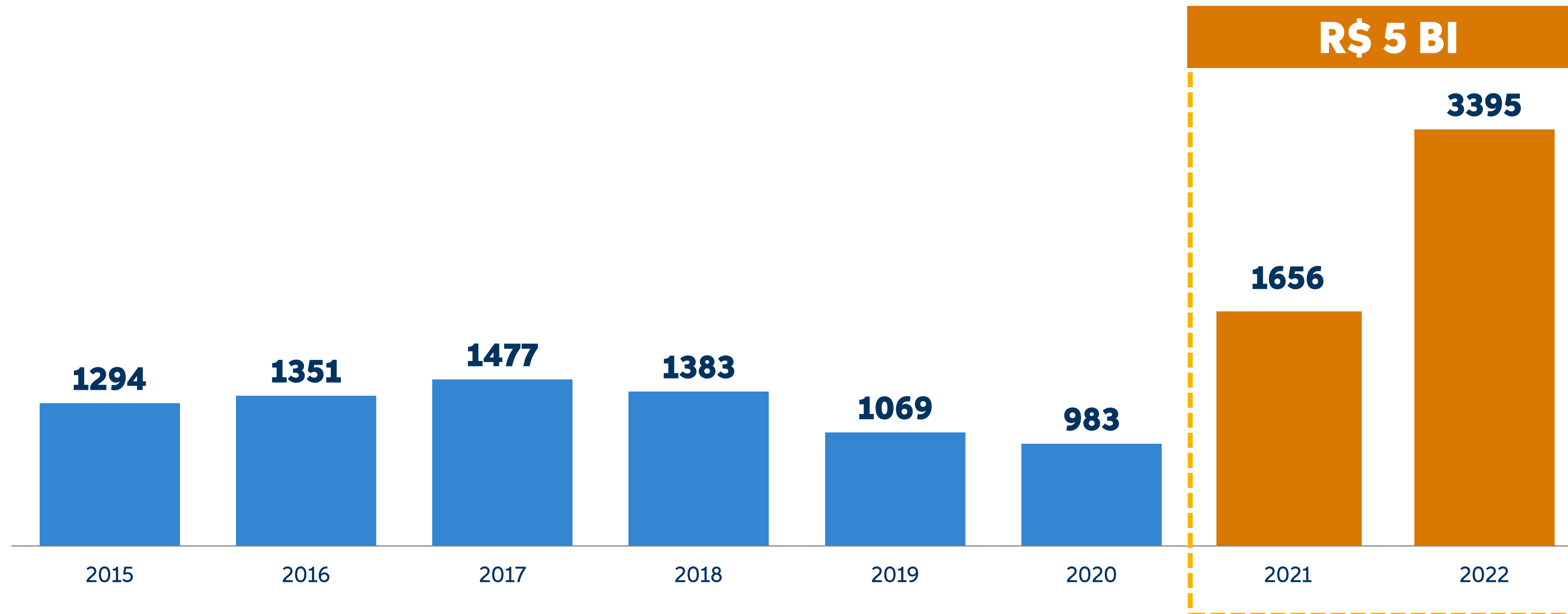

PERNAMBUCO, LOCALIZAÇÃO ESTRATÉGICA PARA O NORDESTE



90%

do PIB Nordestino
acessível em apenas
800 km;

07

Capitais
contempladas
em um raio de 800 km;

+46M

de habitantes
contemplados
em um raio de 800km.

Estado de Pernambuco
em números

PIB: R\$ 181,5 BI

População: 9,4 M

PIB per Capita: R\$ 19,2 MIL



GOVERNO DO ESTADO
PERNAMBUCO
MAIS TRABALHO. MAIS FUTURO.

AEROPORTO INTERNACIONAL DOS GUARARAPES/ RECIFE



MAIOR
AEROPORTO
DO NO/NE.

33 DESTINOS
NACIONAIS
E 12
INTERNACIONAIS*

AENA ASSUMIU
EM 2019 A GESTÃO
DO AEROPORTO
POR 30 ANOS.

11 PORTÕES
E 21 VAGAS DE
ESTACIONAMENTO
PARA AERONAVES.

CAPACIDADE
DE 16,5 MILHÕES
DE PASSAGEIROS
POR ANO.

HUB AZUL
LINHAS
AÉREAS.

INTERLIGADO COM OS MUNICÍPIOS PERNAMBUCANOS
QUE POSSUEM VÔOS COMERCIAIS:
SERRA TALHADA, FERNANDO DE NORONHA, CARUARU
E PETROLINA.
EXPANDINDO NOS PRÓXIMOS 2 ANOS PARA:
GARANHUNS E ARARIPINA.

ENTRE OS 10 MELHORES DO MUNDO

Segundo pesquisa da AIRHELP, publicada na FORBES em 2018.
*Dados dos voos internacionais são de 2019.



GOVERNO DO ESTADO
PERNAMBUCO
MAIS TRABALHO. MAIS FUTURO.

AEROPORTO INTERNACIONAL DOS GUARARAPES/ RECIFE

ÚNICO AEROPORTO COM VOOS DIÁRIOS PARA TODAS AS CAPITAIS DO NE.

APENAS 1H DE VOO PARA AS CAPITAIS DO NE.

180 VOOS DIÁRIOS ENTRE CHEGADAS E PARTIDAS.

CAPITAL COM MAIS VOOS DIÁRIOS PARA SÃO PAULO (29 VOOS).

INTERLIGADO COM TODOS OS AEROPORTOS REGIONAIS EM CIDADES DE MÉDIO PORTE DO NE.

AEROPORTO HUB LOGÍSTICO DO NE.



DESTAQUE NA EDUCAÇÃO



392

*ESCOLAS DE
REFERÊNCIA (EREMS).*

1º LUGAR

*EM TAXA DE APROVAÇÃO
NO ENSINO MÉDIO.*

50

*ESCOLAS TÉCNICAS
ESTADUAIS (ETES).*

+60%

*DOS ALUNOS DO ENSINO
MÉDIO SÃO CONTEMPLADOS.*

MENOR TAXA

*DE ABANDONO DO BRASIL
(1,5% EM 2017).*

Destaque no Ranking Nacional do IDEB;

1º lugar no Ranking de Mestres e Doutores em Engenharia e Ciências Exatas do NE;

Pernambuco tem menor diferença entre a educação PÚBLICA e PRIVADA.

**MAIOR REDE DE ESCOLAS PÚBLICAS EM
TEMPO INTEGRAL NO ENSINO MÉDIO
DO PAÍS.**

Referência em Educação Básica



GOVERNO DO ESTADO
PERNAMBUCO
MAIS TRABALHO. MAIS FUTURO.

DESTAQUE NA EDUCAÇÃO



98
INSTITUIÇÕES

de ensino superior autorizadas
credenciadas pelo Ministério
da Educação (MEC).

06

UNIVERSIDADES (PÚBLICAS E PRIVADAS)

**FORMAÇÃO
TÉCNICA DE
QUALIDADE**

16 institutos técnicos federais e
50 escolas técnicas estaduais.

**INCENTIVO E FOMENTO À EXPANSÃO DAS
ATIVIDADES DE P&D E INOVAÇÃO.**

*O Colégio Militar
do Recife com
possibilidade
de Expansão.*



GOVERNO DO ESTADO
PERNAMBUCO
MAIS TRABALHO. MAIS FUTURO.

DESTAQUE EM TECNOLOGIA E INOVAÇÃO



CONVÊNIO ENTRE O DEPARTAMENTO DE CIÊNCIA E TECNOLOGIA DO EXÉRCITO E O PORTO DIGITAL

PARCERIA PARA O DESENVOLVIMENTO DE NOVAS
TECNOLOGIAS NA ÁREA DE DEFESA VISANDO:

- À TRANSFERÊNCIA DE CONHECIMENTO;
- AO APOIO DE INSTALAÇÕES E DE LABORATÓRIOS;
- AO APOIO TÉCNICO PARA GERIR CONHECIMENTO;
- AO INTERCÂMBIO DE RECURSOS TÉCNICOS E HUMANOS;
- E À CAPACITAÇÃO DE MEMBROS DAS ORGANIZAÇÕES.

13.378
PESSOAS

R\$ 2.86 BI
DE FATURAMENTO/2020

349
EMPRESAS

**MAIOR PARQUE
TECNOLÓGICO
DO BRASIL
REFERÊNCIA NA
AMÉRICA LATINA**



GOVERNO DO ESTADO
PERNAMBUCO
MAIS TRABALHO. MAIS FUTURO.

INFRAESTRUTURA HOSPITALAR



HOSPITAL MILITAR

- **Especialidades:** Centro Cirúrgico, Policlínica, Clínica Odontológica, Fonoaudiologia, Maternidade, Laboratório de Análises Clínicas, Clínica Oftalmo e Núcleo de Terapias Integradas;
- Possui 130 órgãos conveniados de saúde, abrangendo todas as especialidades;
- Número de Leitos do Hospital de Recife: UTI 16 e 80 leitos de internação;
- Destaca-se que Recife também possui hospitais das três forças, Marinha, Exército e Aeronáutica, permitindo apoio entre os mesmos.

**2º MAIOR
PÓLO MÉDICO
DO BRASIL**

RECIFE

60

HOSPITAIS

9.639

LEITOS

PERNAMBUCO

R\$ 7.2 BI

FATURAMENTO ANUAL

2.000

UNIDADES DE SAÚDE EMPRESAS



GOVERNO DO ESTADO
PERNAMBUCO
MAIS TRABALHO. MAIS FUTURO.

RELAÇÃO DA ESCOLA COM A RMR

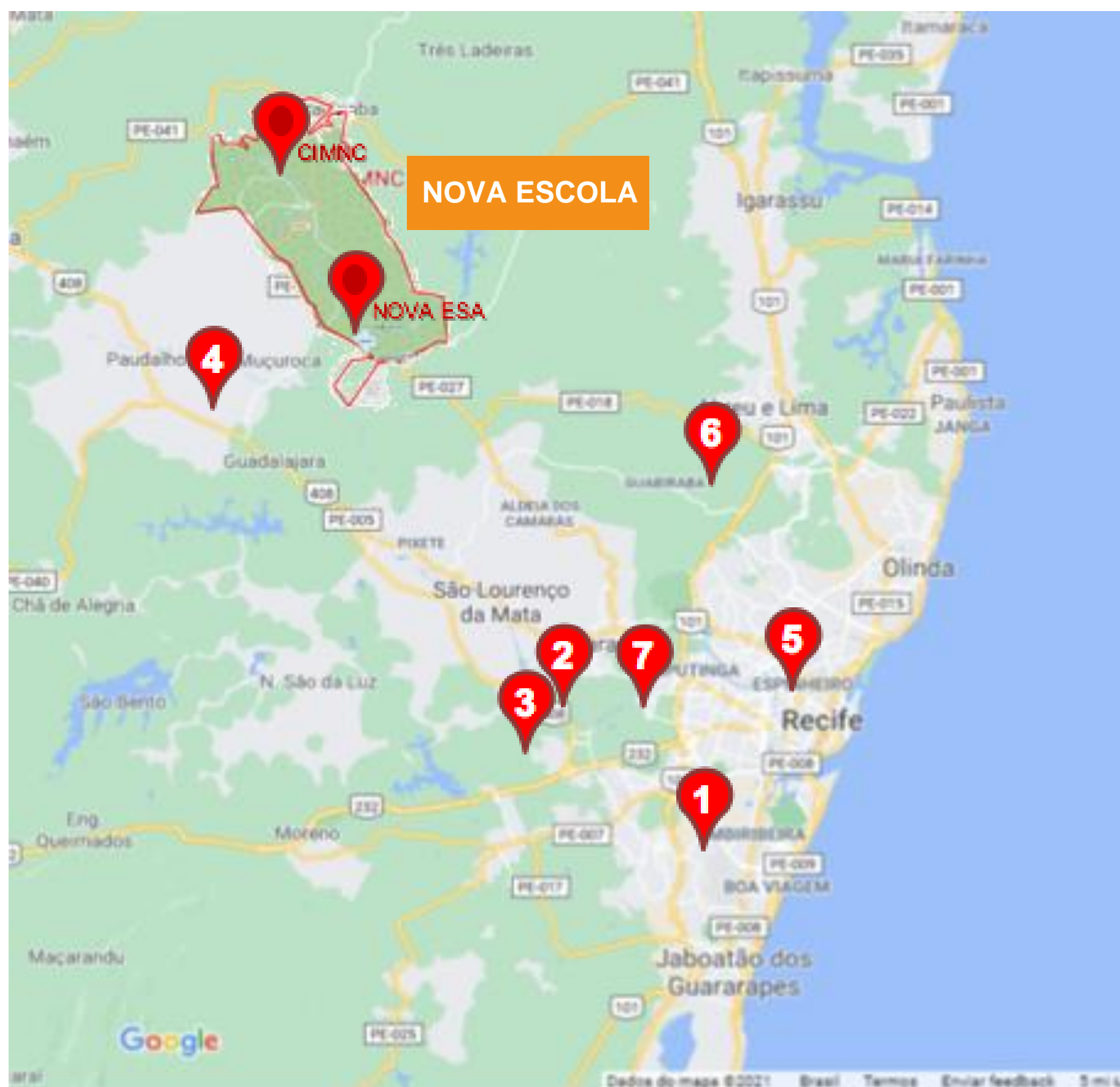

PRINCIPAIS DISTÂNCIAS DE PERCURSO DA NOVA ESCOLA

<i>DESTINO</i>	<i>DISTÂNCIA</i>
1 AEROPORTO INTERNACIONAL GILBERTO FREIRE/ RECIFE	40km
2 TERMINAL INTEGRADO DE PASSAGEIROS (TIP)	29km
3 BR 232	30km
4 BR 408	7,4km
5 HOSPITAL MILITAR DO RECIFE	37km
6 BR 101	37km
7 COLÉGIO MILITAR DO RECIFE	34km



RELAÇÃO DA ESCOLA COM A RMR



EQUIPAMENTOS NO RAIOS DE 5, 10 E 20 KM

<i>EQUIPAMENTOS</i>	<i>QUANTIDADES</i>
SUPERMERCADOS	35
RESTAURANTES E LANCHONETES	102
UNIDADES EDUCACIONAIS	106
UPAS / UBS / HOSPITAIS	74
HOTÉIS E Pousadas	23
SHOPPINGS E GALERIAS	4



COMPLEXO INDUSTRIAL E PORTUÁRIO DE SUAPE

FACILIDADE DE ESCOAMENTO CARGA E DESCARGA DE SUPRIMENTOS

Suape é porta de entrada e saída de mercadorias do Brasil, com papel importante na movimentação de cargas dentro do território brasileiro, operando durante os 365 dias do ano, 24 horas por dia, sem restrições de marés ou condições climáticas.

achē fr**Om**pet

PAMESA *Coca-Cola*

1º PORTO PÚBLICO EM NAVEGAÇÃO DE CABOTAGEM DO PAÍS.

80 EMPRESAS INSTALADAS E/OU IMPLEMENTAÇÃO.

US\$ 50 BILHÕES INVESTIMENTOS PRIVADOS.

18 MIL EMPREGOS GERADOS.



GOVERNO DO ESTADO
PERNAMBUCO
MAIS TRABALHO. MAIS FUTURO.

FIAT / JEEP

26
INDÚSTRIAS

7,3 MIL
EMPREGOS
GERADOS

R\$ 11 BILHÕES
INVESTIMENTOS
PRIVADOS



GOVERNO DO ESTADO
PERNAMBUCO
MAIS TRABALHO. MAIS FUTURO.

DESTAQUE NOS NEGÓCIOS

NOS ÚLTIMOS DOIS ANOS O VOLUME DE NOVOS INVESTIMENTOS PRIVADOS EM PERNAMBUCO ULTRAPASSOU R\$ 6 BILHÕES, IMPULSIONANDO A CRIAÇÃO DE NOVAS 10 MIL VAGAS DE EMPREGO NOS PRÓXIMOS ANOS.

AUTOMOTIVO



ENERGIAS RENOVÁVEIS



FARMACOQUÍMICO



AGROINDÚSTRIA



BEBIDAS



ALIMENTOS



DESTAQUE NOS NEGÓCIOS

POR MEIO DO PROGRAMA DE DESENVOLVIMENTO DE PERNAMBUCO (PRODEPE), O DESENVOLVIMENTO É DIRECIONADO PARA ACONTECER NO INTERIOR COM INCENTIVOS FISCAIS MAIORES À MEDIDA QUE O EMPREENHIMENTO SE AFASTA DA CAPITAL.

BENS DE CONSUMO

amazon



InBeta

Totalplast
descartáveis

TRAMONTINA

QUÍMICA



audaxco
Audax Company

PAPEL E CELULOSE



METARLÚGICA



ArcelorMittal



GERDAU

TECNOLOGIA

accenture

Deloitte.

inloco

um
telecom



GOVERNO DO ESTADO
PERNAMBUCO
MAIS TRABALHO. MAIS FUTURO.

DESTINO DE TURISMO

DADOS GERAIS DE PE EM 2019

34.690
HÓTEIS

89.404
LEITOS

6,3 MILHÕES
DE VISITANTES

R\$ 9.6 BI
RECEITA TURÍSTICA

PERNAMBUCO POSSUI PRAIAS,
ATRAÇÕES TURÍSTICAS E PATRIMÔNIO
HISTÓRICO RECONHECIDOS EM TODO
PAÍS E É BERÇO DE UMA CULTURA RICA
E DIVERSIFICADA.



GOVERNO DO ESTADO
PERNAMBUCO
MAIS TRABALHO, MAIS FUTURO.

CLIMA

TEMPERATURA MÉDIA

30°
MÁXIMA

24°
MÍNIMA

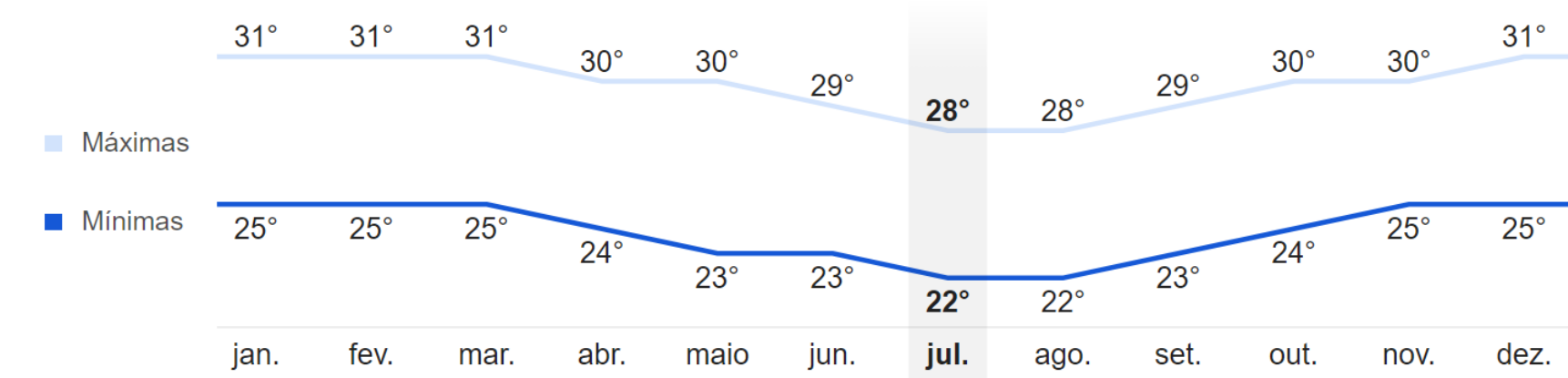

NASCER / PÔR DO SOL

05:30h

17:30h

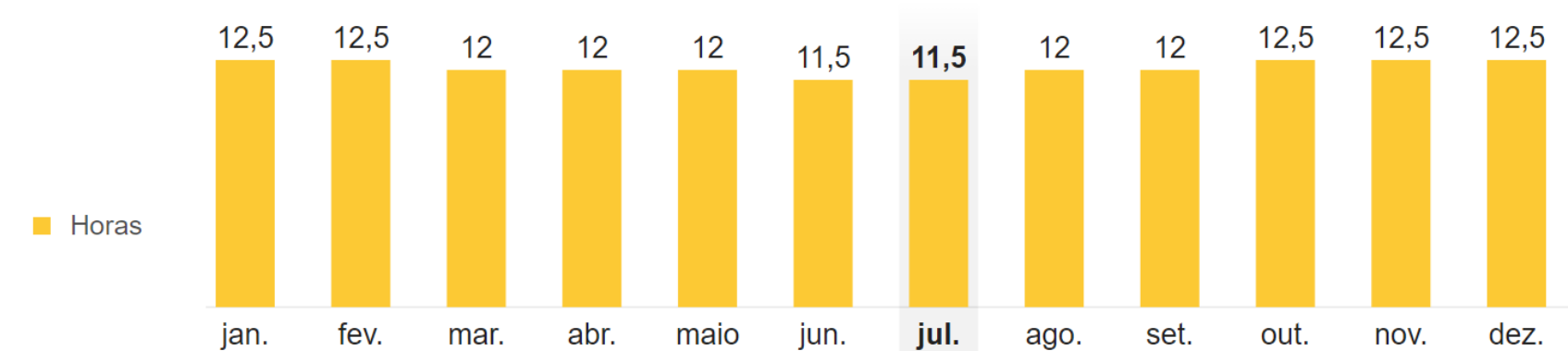

Fonte: NOAA



GOVERNO DO ESTADO
PERNAMBUCO
MAIS TRABALHO. MAIS FUTURO.

ESCOLAS DE SARGENTOS NO BRASIL

COMPARATIVO NORTE NORDESTE

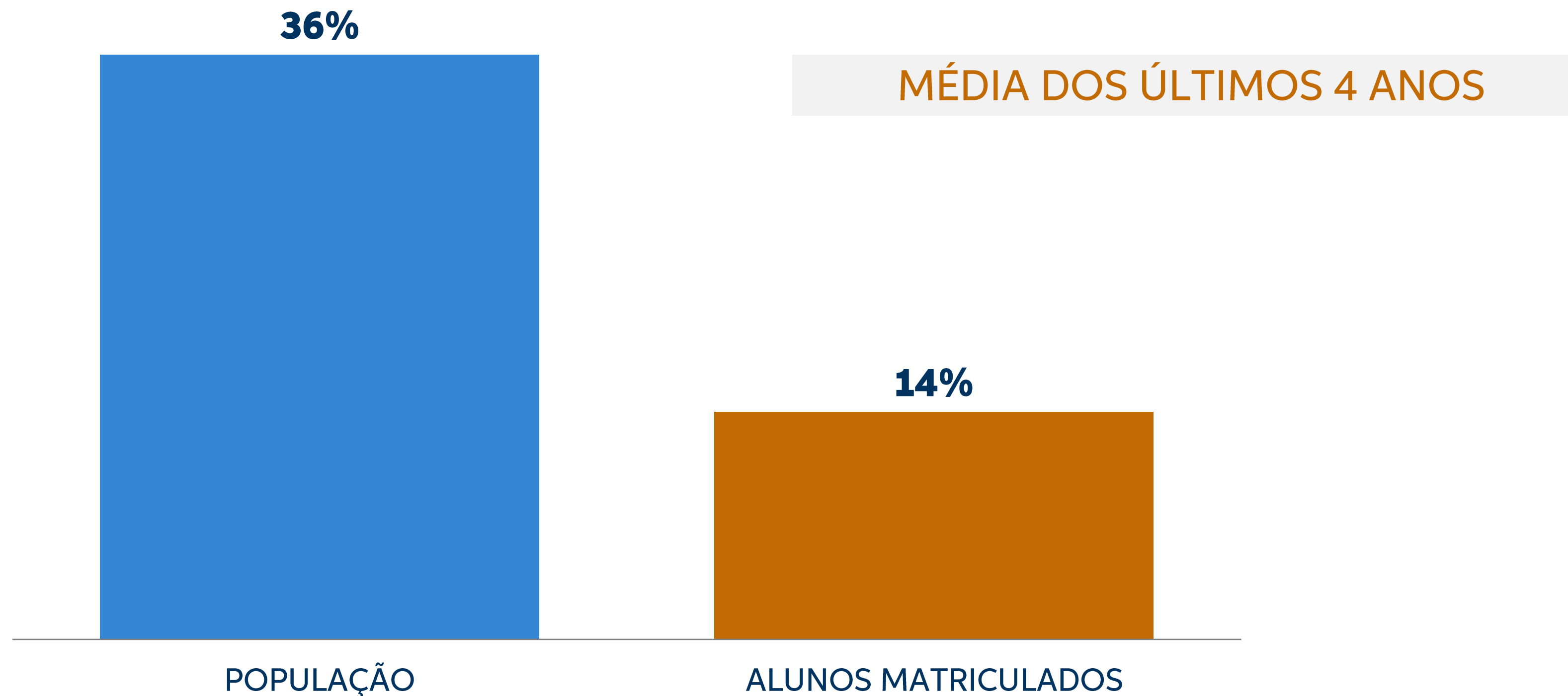

A PÁTRIA NASCEU AQUI!

PERNAMBUCO É O BERÇO
DA NACIONALIDADE E DO
EXÉRCITO BRASILEIRO.

E AGORA,
CONSAGRA-SE NOVAMENTE
AO RECEBER A NOVA ESCOLA
DE SARGENTO DAS ARMAS.

A NOVA ESCOLA
DE SARGENTOS
É DE PERNAMBUCO!



GOVERNO DO ESTADO
PERNAMBUCO
MAIS TRABALHO, MAIS FUTURO.



NOVA ESCOLA DE SARGENTOS PERNAMBUCO



GOVERNO DO ESTADO
PERNAMBUCO
MAIS TRABALHO. MAIS FUTURO.